

JFM Journées Francophones d'Imagerie Médicale

10^e édition BEST OF JFIM

Présidents / Presidents

Dr A.R. RUHUMOTALLY - RSM president

Dr Robert LAVAYSSIERE - Président de la SFR IDF

Président d'Honneur / Honor President

Pr Jean Michel TUBIANA

Ile Maurice

Du 5 au 12 novembre 2011/ from nov 5th to 12th 2011

LONG BEACH RESORT

Route Côtière Belle Mare
ILE MAURICE

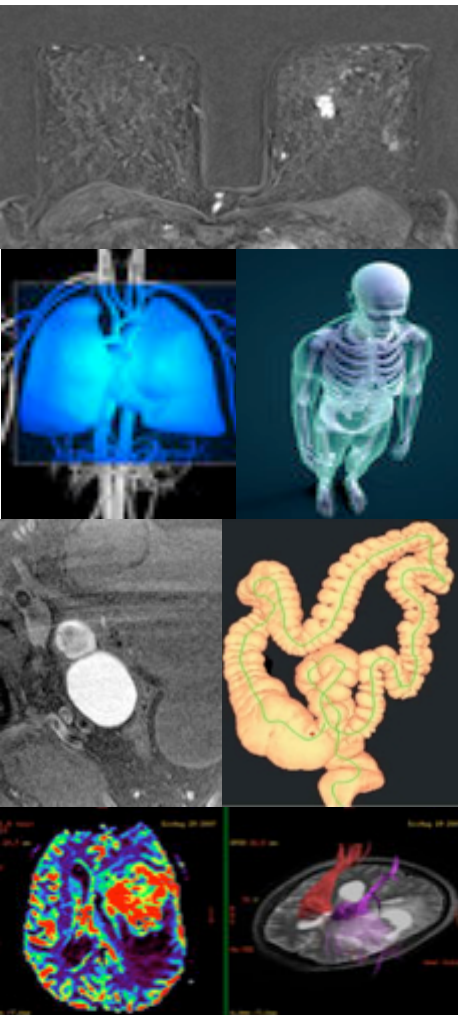

Editorial

Chers confrères,

Pour leur 10^e édition, les JFIM reviennent en Océanie dans cette belle Ile Maurice où elles ont vu le jour il y a maintenant 10 ans.

Le Brésil, la Chine, l'Argentine, Singapour et le Corée du Sud nous ont accueilli ces dernières années à bras ouverts pour notre plus grand plaisir, dans un esprit de partage et de découverte, tant de nos pratiques professionnelles que de nos cultures. Chaque rencontre, chaque pays nous a grandi et nourri d'un savoir toujours plus curieux.

A travers ses programmes de FMC scientifiques ambitieux, les JFIM tentent de promouvoir l'université française, la coopération médicale et la francophonie auprès nos confrères du monde entier.

Même si l'échelle semble modeste, elle n'en est pas moins réelle et palpable si l'on en juge par le succès des dernières éditions, en Asie et en Amérique du Sud, premiers pas de collaborations plus fortes entre nos pays et nos universités sous forme de stages d'internes croisés, d'échanges de dossiers, d'e-conférences, de congrès et formations diverses.

Cette 10^e édition se déroulera sous forme d'un best-of, reprenant les meilleures communications françaises et internationales des éditions précédentes, faisant une place toute particulières à la cancérologie et à sa pratique multidisciplinaire, aujourd'hui indispensable à la bonne prise en charge de nos patients.

Les JFIM sont heureuses et honorées de coorganiser cet événement avec nos confrères Mauriciens au travers de la Radiological Society of Mauritius (RSM), sous l'égide de l'ECP (European Cancer Prevention Organisation) et de la Société Française de Radiologie (SFR).

Agréées par la Fepur, les JFIM donnent lieu à la validation de points FMC depuis 5 ans.

Espérant vous retrouver nombreux pour cet événement exceptionnel.

Luc Rotenberg

Secrétaire des JFIM / JFIM scientific secretary

PRESIDENTS

Dr A.R. RUHUMOTALLY - RSM president

Dr Robert LAVAYSSIERE - président de la SFR-IDF

SECRÉTARIAT SCIENTIFIQUE / SCIENTIFIC SECRETARY

Luc ROTENBERG, SFR-ECP – lucrotenberg@wanadoo.fr

Aditi VEERATTERAPILLAY, RSM - rpillay@intnet.mu

MODERATEURS/CHAIRMEN

Mauritius

Dr Patrick CHUI WAN CHEONG, Dr Shabbir GHANTY, Sunil GUNNESS,

Dr Munhurry KUSRUTSING, Dr Edouard LEUNG SHING, Dr Ashock MANRAJ, Dr A.S NAOJEE,

Dr Veena Rye Dehvi RAJARAI, Dr A.R RUHUMOTALLY, Dr Sailush SOOKMANEE, Dr Aditi VEERATTERAPILLAY

France, Europe

Dr Corinne BALLEYGUIER, Pr Catherine CYTEVAL, Pr Philippe DOUEK,

Pr Gilbert FERRETTI, Dr Françoise HERAN, Pr Christine HOFFEL, Pr Gabriel KALIFA, Pr Jean Denis LAREDO,

Dr Robert LAVAYSSIERE, Pr Patrick MADELENAT, Pr Yves MENU, Dr Thierry POUSSE,

Dr Catherine RIDEREAU-ZINS, Dr Luc ROTENBERG, Pr Jean Luc SARRAZIN, Dr Eric SEBBAN,

Pr Marc SPIELMANN, Pr Patrice TAOUREL, Pr Jean Michel TUBIANA, Pr Daniel VANEL, Dr Daniel ZARCA

LOGISTIQUE / LOGISTIC

INSCRIPTIONS ET RENSEIGNEMENTS

Equatour, 124, Boulevard Exelmans – 75016 PARIS

Tel : 01 47 43 50 00 - Fax : 01 47 43 50 01

Contact : Dominique Lafitte-Laplace

e-mail : dominique.lafitte@equatour.net



Samedi 5 novembre / Saturday nov 5

18H00

Session d'ouverture / Opening session

Sous le haut patronage de / Under the high patronage of

Dr A.R. RUHUMOTALLY,
RSM president and JFIM 2011

Docteur Robert LAVAYSSIERE,
président de la SFR-IDF et des JFIM 2011

Monsieur le Professeur Jean Michel TUBIANA,
président d'Honneur

Cocktail de Bienvenue / Welcome cocktail
dans les salons de l'Hôtel Long Beach

8h30 - 12h00

Imagerie Cardiaque et Thoracique / Cardiac and Thoracic Imaging

Modérateurs/Chairmen :

**Pr Gilbert FERRETTI, Pr Philippe DOUEK, Dr Sun GUNNES, Dr Ashock MANRAJ
Dr Veena Rye Dehvi RAJARAI**

- 8h30 - 8h50 : Fibrose pulmonaire : intérêt de la TDM ? / Diagnostic of pulmonary fibrosis: can we trust CT scan? / G Ferretti
- 9h00 - 9h20 : Cancer bronchio-alvéolaire : nouvelle classification, nouvelle prise en charge. / Bronchioloalveolar carcinoma : changes following the new classification. G Ferretti.
- 9h30 - 10h00 : Phénotypage de la BPCO par TDM volumique / 3D CT Phenotyping of COPD. G Ferretti
- 10h00 - 10h15 : Pause
- 10h15 - 10h45 : Recommandations des indications cliniques en Scanner et IRM cardiaques / Cardiac MRI and CT scan recommandations and clinical indications. P Douek
- 10h50 - 11h20 : Nouveautés en Coroscanner /New imaging of coronary artery disease using multislice CT. P Douek
- 11h30 - 12h00 : IRM et valvulopathies cardiaques / MRI in Cardiac valvulopathy. P Douek

14h30 – 17h15

Atelier Imagerie Cardiaque et Thoracique/ Workshop Cardiac and Thoracic Imaging

Modérateurs/Chairmen :

Pr Gilbert FERRETTI, Pr Philippe DOUEK

- 14h30 – 15h15 : Corrélations anatomo-pathologiques / Imagerie
- 15h30 – 16h15 : Les nouvelles séquences IRM cardiaque
- 16h30 – 17h15 : Bonnes pratiques et applications avancées en imagerie thoracique

17h30 - 19h00

Cas cliniques Cardiaque et Thoracique / Cardiac and thoracic clinical cases

**Dr Veena Rye Dehvi RAJARAI, Dr Sun GUNNES, Dr Ashock MANRAJ,
Pr Gilbert FERRETTI, Pr Philippe DOUEK**

- 16h00 - 17h00 : Présentation des cas cliniques
- 17h30 - 19h00 : Réponses et commentaires

8h00 - 12h00

Hépatologie et Abdomen / Liver and Gastro-intestinal Imaging

Modérateurs/Chairmen :

Pr Yves MENU, Pr Jean Michel TUBIANA, Dr Sailush SOOKMANEE, Dr Munhurry KUSRUTSING

- 8h00 - 8h30 : Imagerie de la pancréatite aigue: vieilles questions, nouvelles réponses. / acute pancreatitis : old questions, new answers. C Ridereau-Zins
- 8h30 - 8h50 : Traumatisme abdominaux : être rapide et efficace. / Abdominal trauma : being fast and efficient. JM Tubiana
- 8h50 - 9h15 : Critères de Barcelone revisités dans la détection du CHC : perspectives Est-Ouest. / Revisiting the Barcelona criteria for detection of HCC: a Western vs Eastern perspective. Y Menu
- 9h15 – 9h45 : : IRM préopératoire d'une tumeur du rectum / Rectal MRI pre-operative assessment. C Hoeffel
- 10h00 - 10h15 : Pause
- 10h15 – 10h35 : Colo-scanner / Colon imaging on Water Enema-MDCT. C Ridereau-Zins
- 10h40 – 11h00 : Coloscopie virtuelle: une experience angoumoisine / Virtual CT coloscopy : an angoumoisian experience. T Pousse
- 11h00 – 11h30 : IRM des fistules anopérinéales / Perianal fistulas: use of MR imaging. C Hoeffel
- 11h30 – 12h00 : Imagerie abdominale: mon bêtisier 2010 / Abdominal imaging : my 2010 blooper. Y Menu

14h30 – 17h15

Atelier Imagerie abdominale / Workshop Liver and gastro-intestinal Imaging

Modérateurs/Chairmen :

Pr Jean Michel TUBIANA, Pr Christine HOFFEL

- 14h30 – 15h15 : corrélations anatomo-pathologiques / Imagerie
- 15h30 – 16h15 : Les nouvelles séquences IRM, WMRI
- 16h30 – 17h15 : Elastographie MR hépatique

17h30 - 19h00

Cas cliniques abdomen / abdominal imaging clinical cases

Dr Sailush SOOKMANEE, Dr Munhurry KUSRUTSING, Pr Jean Michel TUBIANA, Pr Christine HOFFEL, Dr Catherine RIDEREAU-ZINS

- 16h00 - 17h00 : Présentation des cas cliniques
- 17h30 - 19h00 : Réponses et commentaires

8h00 - 12h00

Imagerie Gynécologique / Gynecological imaging

Modérateurs/Chairmen :

**Pr Patrick MADELENAT, Pr Patrice TAOUREL, Dr Robert LAVAYSSIERE,
Dr A.S NAOJEE, Dr Veena Rye Dehvi RAJARAI, Dr A.R RUHUMOTALLY**

- 8h00 - 8h30 : Endométriose pelvienne : Ce qu'attend le chirurgien de l'imagerie ? P Madelenat
- 8h30 – 9h00 : IRM de l'endométriose / MRI endometriosis . P Taourel
- 9h00 – 9h30 : Bilan initial d' un cancer du col utérin : quel compte-rendu ? / Cervical carcinoma initial staging : how to reporting ? C Balleyguier
- 9h30 – 10h00 : Intérêt du TEP-SCAN en onco-gynécologie / Rules of TEP-CT in gynecologic oncology . R Lavayssière
- 10h00 – 10h30 : Pause
- 10h30 - 11h00 : Impact du bilan initial sur la chirurgie des cancers du col utérin / D Zarca
- 11h00 - 11h30 : Surveillance des cancers ovariens. Pour qui ? Pourquoi ? M Spielmann
- 11h30 - 12h00 : Cas cliniques / clinical cases. P Taourel, C Balleyguier

14h30 – 17h15

Atelier Imagerie Génito-urinaire / Workshop Genitourinary imaging

Modérateurs/Chairmen :

Pr Patrice TAOUREL, Dr Thierry POUSSE, Dr Corinne BALLEYGUIER

- 14h30 – 15h15 : corrélations anatomo-pathologiques / Imagerie
- 15h30 – 16h15 : Les nouvelles séquences IRM, WMRI
- 16h30 – 17h15 : Echographie 3D-4D, quelles applications?

17h30 - 19h00

Jeu concours / Imaging Quiz game

Modérateurs/Chairmen : **Pr Daniel VANEL, Pr Gabriel KALIFA**

- 16h00 - 17h00 : Présentation des cas cliniques. G Kalifa, D Vanel
- 17h30 - 19h00 : Réponses et commentaires. G Kalifa, D Vanel

8h00 – 12h30

Sénologie/ Breast Imaging

Modérateurs/Chairmen :

Pr Marc SPIELMANN, Dr Corinne BALLEYGUIER, Dr Eric SEBBAN, Dr Daniel ZARCA, Dr Shabbir GHANTY, Dr Patrick CHUI WAN CHEONG

- 8h00 - 8h30 : Profil génomique des tumeurs du sein. Quel avenir et quel impact ? D Zarca
- 9h30 - 10h00 : Les lésions à risques : indications et techniques chirurgicales / high risk lesions : why and what surgery. E Sebban
- 10h00 - 10h30 : Traitement adjuvant des cancers du sein : vous avez dit ciblé ? M Spielmann
- 10h30 - 10h50 : Pause
- 10h50 - 11h20 : US Elastographie mammaire / US Elastoplasty of the Breast. C Balleyguier
- 11h20 - 11h50 : pièges en IRM du sein / Pitfalls in Breast MRI . C Balleyguier
- 11h50 – 12h30 : Repérage Mammaire Préopératoire. Collaboration radio-chirurgicale. L Rotenberg, E Sebban

14h30 – 17h15

Atelier d'imagerie sénologique / Workshop breast imaging

Modérateurs/Chairmen :

Pr Patrice TAUREL, Dr Eric SEBBAN, Dr Luc ROTENBERG

- 14h30 – 15h15 : corrélations anatomo-pathologiques / Imagerie
- 15h30 – 16h15 : Les nouvelles séquences IRM, WMRI
- 16h30 – 17h15 : Tomosynthèse, quelles applications ?

17h30 - 19h00

Cas cliniques sénologie / Breast imaging clinical cases

Dr Shabbir GHANTY, Dr Patrick CHUI WAN CHEONG, Dr Corinne BALLEYGUIER, Dr Luc ROTENBERG, Dr Daniel ZARCA

- 16h00 - 17h00 : Présentation des cas cliniques
- 17h30 - 19h00 : Réponses et commentaires

8h00 - 12h00

Neuroradiologie / Neuroradiology

Modérateurs/Chairmen :

**Pr Jean Luc SARRAZIN, Dr Françoise HERAN, Dr Aditi VEERATTERAPILLAY,
Dr A.S NAOJEE**

- 8h00 - 8h30 : Les tumeurs cérébrales : apport de la neuro-imagerie/ New imaging in brain tumors. F Heran
- 8h30 - 8h50 : Infections cérébrales / brain infections . JL Sarrazin
- 9h00 - 9h20 : Diagnostic des lésions extra parenchymateuses / Diagnosis of extra parenchymal lesions. F Heran
- 9h30 - 10h00 : Les tumeurs orbitaires / Orbital tumors imaging. F Heran
- 10h00 - 10h15 : Pause
- 10h15 - 10h45 : Neuro-ophtalmologie : l'essentiel / Neuro-ophthalmology: the essential . F Heran
- 10h50 - 11h30 : Lésions et tumeurs spinales intra canalaies / Spinal lesions and intra ductal tumors JL Sarrazin
- 11h30 - 12h00 : Imagerie des nerfs craniens / Cranial nerves imaging. JL Sarrazin

14h30 – 17h15

Atelier de neuroradiologie/ Neuroradiology workshop

Modérateurs/Chairmen :

Pr Jean Luc SARRAZIN, Dr Françoise HERAN

- 14h30 – 15h15 : Tenseur de diffusion : principe et applications
- 15h30 – 16h15 : IRM, WMRI : les nouvelles séquences
- 16h30 – 17h15 : CT ORL : bonnes pratiques et applications avancées

17h30 - 19h00

Cas cliniques de neuroradiologie / Neuroradiology clinical cases

**Dr A.S NAOJEE, Dr Aditi VEERATTERAPILLAY, Pr Jean Luc SARRAZIN,
Dr Françoise HERAN**

- 16h00 - 17h00 : Présentation des cas cliniques
- 17h30 - 19h00 : Réponses et commentaires

8h00 - 12h00

Imagerie Ostéo-articulaire / Musculo-skeletal Imaging

Modérateurs/Chairmen :

**Pr Catherine CYTEVAL, Pr Jean Denis LAREDO, Pr Daniel VANEL,
Dr Munhurry KUSRUTSING, Dr Edouard LEUNG SHING**

- 8h00 - 8h30 : Comment j'interprète une radio de hanche / Hip plain Rx interpretation. JD Laredo
- 8h30 – 9h00 : Echographie de la hanche / US hip assessment. C Cyteval
- 9h00 – 9h30 : Pathologie de hanche vue en IRM / MRI of hip injuries. JD Laredo
- 9h30 – 9h50 : Pause
- 9h50 – 10h20 : Tumeurs benignes a cellules notochordales / Notochordal tumor cells. D Vanel
- 10h20 – 10h50 : Sarcomes et autres tumeurs osseuses de surface / Sarcomas and other bone tumors surface. D Vanel
- 10h50 – 11h20 : Lésions inflammatoires du pied / Inflammatory Foot injuries. C Cyteval
- 11h20 – 12h00 : L'echographie de l'avant pied / Ultrasonography of the forefoot. C Cyteval

14h30 – 17h15

Atelier d'imagerie ostéo-articulaire / Workshop Musculo-skeletal Imaging

Modérateurs/Chairmen :

Pr Catherine CYTEVAL, Pr Jean Denis LAREDO

- 14h30 – 15h15 : corrélations anatomo-pathologiques / Imagerie
- 15h30 – 16h15 : Spondylarthropathies
- 16h30 – 17h15 : cimentoplastie en 2011

17h30 - 19h00

Cas cliniques ostéo-articulaires / Musculo-skeletal Imaging clinical cases

**Dr Edouard LEUNG SHING, Dr Munhurry KUSRUTSING,
Pr Jean Denis LAREDO, Pr Catherine CYTEVAL**

- 16h00 - 17h00 : Présentation des cas cliniques
- 17h30 - 19h00 : Réponses et commentaires

14h00 - 17h00

Séance de Clôture / Closing Session

Modérateurs/Chairmen :

**Dr A.R RUHUMOTALLY, Pr Jean Michel TUBIANA, Dr Robert LAVAYSSIERE,
Dr Aditi VEERATTERAPILLAY, Dr Luc ROTENBERG**

- 14h00 - 14h30 : Comptes rendus des présidents. Dr Lavayssière, JM Tubiana
- 14h30 - 10h45 : Pause
- 14h45 - 16h00 : Bilan : L Rotenberg, JM Tubiana
- 16h00 - 17h00 : Préparation et Organisation des 11^e JFIM 2012 : L Rotenberg

Tarifs

Droits d'Inscription de € 450 Comprend :

L'accès aux sessions scientifiques, les pauses cafés, les documents du Congrès, le matériel et l'organisation des workshops & vidéos

Droits d'Inscription hors forfait: € 500

Aucune inscription ne sera délivrée sur place.

Date limite d'inscription : 30 septembre 2011

Forfait Base 5 nuits hôtel LONG BEACH 4*

- Congressiste en chambre individuelle: 2790 €
- Accompagnant : même chambre: 1930 €

Ce Forfait congressiste comprend :

- Les trajets Paris/Maurice/Paris sur vols réguliers Air France ou Air Mauritius en classe économique
- Les taxes aéroport : 311 € à ce jour
- Les transferts aéroport/hôtel/aéroport. (avec le groupe)
- L'hébergement 5 nuits à l'Hôtel LONG BEACH
- 5 petits déjeuners +5 dîners (dont un dîner de Clôture)
- Un cocktail de bienvenue
- L'assurance Assistance & Rapatriement médical, bagages

Ce Forfait ne comprend pas :

- Les nuits supplémentaires
- Les déjeuners
- L'assurance Annulation & Bagages : 2.5 % du Forfait,
- Les extra (bar, téléphone...)
- Visites, excursions
- Les billets Province / Paris (pré & post acheminements)

Suppléments

- *Transferts individuels par voiture privée : 100 €
- *Supplément aérien retour le 12 nov : 80 €
- *Nuit supplémentaire en demi double par personne 150 €
- *Nuit supplémentaire en chambre individuelle 185 €

•Voyage en classe affaire : nous consulter

Assurance facultative : Annulation

2.5% du Forfait voyage. à souscrire impérativement lors de l'inscription.

Plans de vol

PLAN DE VOL N1 du 4 au 10 nov 2011 : 5 nuits

Air Mauritius

ALLER: Vendredi 4 nov MK 051 23H25 / 13H25*

RETOUR : jeudi 10 nov MK 040 20H45/06H10 *

Air France

ALLER: Vendredi 4 nov AF 980 16h20 / 07h00*

RETOUR : jeudi 10 nov AF 981 22H35 / 07H35*

PLAN DE VOL N2 du 4 au 12 nov 2011 : 7 nuits

Air mauritius

ALLER: Vendredi 4 nov MK 051 23H25 / 13H25*

RETOUR : Samedi 12 nov MK 040 20H45/06H10 *

Air France

ALLER: Vendredi 4 nov AF 980 16h20 / 07h00*

RETOUR : Samedi 12 nov AF 981 22H35 / 07H35*

Afin de satisfaire aux recommandations du C.N.O.M. et en respect de l'application de l'article L.4113-6 du Code de la Santé Publique : une participation obligatoire aux frais de ces journées d'un minimum de 390 € est à la charge exclusive des congressistes.

Formalités
Pour les ressortissants de la communauté européenne :
Passeport valable 6 mois après la date de retour.
(Jusqu'au 10 mai 2012 selon les retours).

Tarifs & Conditions générales

Conditions générales

Modalités d'inscription :

L'inscription n'est valable qu'avec un bulletin d'inscription dûment rempli. Ce dernier devra impérativement être accompagné d'un chèque d'acompte, libellé à l'ordre d'EQUATOUR.

Aucune inscription ne sera prise en compte sans la réception du bulletin et de l'acompte

Le nombre de places étant limité, les inscriptions seront enregistrées par ordre d'arrivée et acceptées dans la mesure des places disponibles.

Tarifs : Les prix indiqués sont calculés en fonction des conditions économiques et monétaires en vigueur en mai 2011 et sont susceptibles de subir des modifications en cas de variation du prix du carburant et hausse éventuelle des taxes aéroportuaires et de séjour.

Calendrier des Paiements :

- 50 % du montant total du voyage à l'inscription
- Le Solde : au plus tard le 1^{er} Octobre 2011

Toute inscription non Soldée 30 jours avant le départ sera systématiquement annulée, sans possibilité de remboursement de l'acompte versé.

Frais de Modification :

Une fois votre inscription enregistrée, toute modification (Aérien ou hôtel) sera facturé 50 €.

Frais d'Annulation par personne :

- Plus de 90 jours avant le départ : 200€
- De 90 à 60 jours avant départ : 30% du montant total
- De 59 à 45 jours avant départ : 50% du montant total
- De 44 à 30 jours avant départ : 75% du montant total
- De 29 à 8 jours avant départ : 90% du montant total
- Moins de 7 jours avant départ : 100% du montant total

Hôtel

Long Beach Resort 4*

Route Cotière , Belle Mare,

Ile Maurice.

Tel : +230 401 19 19

Fax : +230 401 19 99

www.longbeachmauriti.us.com

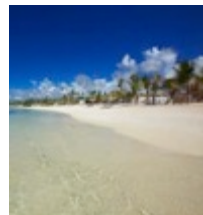

Responsabilité :

Les conditions sont celles du Syndicat National des Agences de Voyages, et les programmes sont établis sous la responsabilité de la Licence A 075 970 095 .

L'agence agit en qualité d'intermédiaire entre, le client d'une part, et d'autre part les transporteurs, les hôteliers, et en général, tous les prestataires de service . L'agence ne peut être tenue responsable de tout accident, blessure, retard, irrégularité, perte ou vol de bagages .

Les horaires ou itinéraires peuvent être modifiés sans avis préalable. Dans ce cas, le voyageur pourra accepter les modifications, ou se libérer de son engagement et se faire rembourser le montant total des sommes versées par lui. Le fait de s'inscrire à l'un de nos voyages implique l'acceptation complète de nos conditions générales de vente.



EQUATOUR : 124 Bd Exelmans - 75016 PARIS
Contact : Dominique Lafitte-Laplace
Email : dominique.lafitte@equatour.net
Tél : 01 47 43 50 00 - Fax : 01 47 43 50 01

SARL au capital de 116 921.45€ - RC Paris B 343 903 639 000 31
Code APE 633 Z - Lic. 075 970 095 - Garantie financière APS - Membre du SNAV

R.C.P HISCOX N°0077879



île Maurice



Formalités

Pour les ressortissants de l' Union européenne
Passeport valable 6 mois après la date de retour

Santé

Vaccination à jour, mais aucun vaccin particulier
Par précaution, mieux vaut éviter de consommer l' eau du robinet

Décalage horaire

+ 2 heures en été (Quand il est 12h à Paris, il est 14h à l'île Maurice) et + 3 heures en hiver

Langue

Le français est compris partout, l'anglais est la langue officielle et le créole, le langage courant de l'île

Climat

Tropical tempéré par l' insularité. Saison chaude de novembre à mars (de 30 à 35°C dans la journée).

De mars à octobre, saison plus douce et plus sèche (de 18 à 25°C) mais les soirées peuvent être fraîches....

Vêtements

Les vêtements habituels d'une destination tropicale, légers, de préférence en coton. Prévoir une petite laine pour les soirées fraîches ou les lieux climatisés. Ne pas oublier maillot de bain, short, tennis, lunettes de soleil. Côté cosmétologie, penser aux crèmes solaires à haut indice de protection pour les peaux fragiles. Pensez à vous munir de sandales en plastique pour éviter les oursins et les coraux.

Devises

1 €uro = 37 Roupies mauriciennes (Rs ou MUR) environ.

Pas de change de Roupies en France.

Le taux de change est plus favorable dans les banques que dans les hôtels.

Les principales cartes de crédits sont acceptées dans les grands magasins et dans les hôtels.

Voltage

220/240 volts 2 types de prises : même qu'en France et prises type anglais à 3 fiches. Prévoyez un adaptateur universel.

Téléphone

De France vers L'île Maurice composer le : 00 230 + indicatif de la ville + n° de téléphone.

De l'île Maurice vers la France, composer le : 00 33 + n° de téléphone sans le zéro.



BULLETIN D' INSCRIPTION

10èmes Journées Francophones d'Imagerie Médicale

du 4 au 12 NOVEMBRE 2011 MAURICE



Date limite d'inscription : le 30 Septembre 2011

Remplir en lettres majuscules un bulletin par congressiste pour confirmer votre inscription.

Les inscriptions ne seront prises en compte qu' à réception du bulletin et de l'acompte

50% du montant total : FORFAIT + INSCRIPTION

Veuillez libeller votre chèque à l'ordre d' EQUATOUR

A renvoyer à : EQUATOUR- 124, Boulevard Exelmans - 75016 PARIS - FRANCE
Tél. : +331 47 43 50 00 - Fax : +331 47 43 50 01 - e-mail : dominique.lafitte@equatour.net
Contacts : Dominique LAFITTE-LAPLACE

CONGRESSISTE

M. Mme Mlle (Inscrire les Nom(s) et Prénom(s) tels qu' ils figurent sur le passeport)

NOM : Prénom(s) :

Date de naissance : / Nationalité : /.....

Obligatoire Passeport n° : Expire le : / /

Tél. : e-mail :

Adresse (**où je souhaite recevoir mon courrier**) :

ACCOMPAGNANT*

M. Mme Mlle (Inscrire les Nom(s) et Prénom(s) tels qu' ils figurent sur le passeport)

NOM : Prénom(s) :

Date de naissance : / Nationalité :

Obligatoire Passeport n° Expire le : / /

*Le forfait accompagnant comprend : Le billet Paris/Maurice aller-retour en classe économique, Air France, ou Air Mauritius les transferts Aéroport/Hôtel, 5 nuits en chambre double, 5 petit déjeuner, 5 dîner (dont un dîner de clôture) et un cocktail de bienvenue

Nuit(s) Supplémentaire(s)

Chambre individuelle Chambre double

Arrivée le : /...../..... Départ le : /...../..... Nombre de nuit(s) :

Plan des Vols N1 - 5 nuits

AIR FRANCE

DEPART le Vendredi 4 novembre 2011

Paris / Maurice AF 980 16h20/07h00(Sam 5 nov 2011)

RETOUR le Jeudi 10 novembre 2011

Maurice /Paris AF 981 22H35/07H35(Ven 11 nov 2011)



AIR MAURITIUS

DEPART le Vendredi 4 novembre 2011

Paris / Maurice MK 051 23h25/13h25(Sam 5 nov 2011)

RETOUR le Jeudi 10 novembre 2011

Maurice /MK040 21h45 /06H10 l Ven 11 nov 2011)



Plan des Vols N2 - 7 nuits **

AIR FRANCE

DEPART le Vendredi 4 novembre 2011

Paris / Maurice AF 980 16h20/07h00(Sam 5 nov 2011)

RETOUR le Samedi 12 novembre 2011

Maurice /Paris AF 981 22H35/07H35(Dim 13 nov 2011)

AIR MAURITIUS

DEPART le Vendredi 4 novembre 2011

Paris / Maurice MK 051 23h25/13h25(Sam 5 nov 2011)

RETOUR le Samedi 12 novembre 2011

Maurice /MK040 21h45 /06H10 (Dim 13 nov 2011)

** Supplément aérien : € 80 + les 2 nuits à l' hôtel

Je souhaite voyager :

- en classe économique
- en classe affaire (*nous consulter*)
- Pré et post acheminement de (ville)
- à une date différée* (*Suppl.sera communiqué par la compagnie choisie au moment de la réservation en fonction du remplissage de l'avion*)

* Dans la limite des places disponibles

Montant Total du Congrès



Formalités pour les ressortissants de la Communauté Européenne : **Passeport valable 6 mois après la date de retour, soit jusqu'au 10 mai 2012**



Afin de satisfaire aux recommandations du C.N.O.M. et en respect de l' application de l' article L.4113-6 du Code de la Santé Publique : une participation obligatoire minimum de **390 euros** aux frais de ces journées restera à la charge exclusive des congressistes.

FORFAIT : 5 nuits en demi pension (dont 1 dîner de clôture) hôtel Long Beach +1 cocktail d' ouverture	MONTANT	
➤ Congressiste (chambre individuelle)	2790€	€
➤ Accompagnant ttc (même chambre)	1930 €	€
➤ Droit d' inscription avec forfait inscription avant le 15 aout	390 €	€
➤ Droit d' inscription avec forfait : inscription après le 16 aout	450 €	€
➤ Droit d' inscription hors forfait	500 €	€
SUPPLEMENTS PAR PERSONNE :		
➤ Supplément classe affaire	<i>Nous consulter</i>	€
➤ Supplément aérien retour le 12 nov	80 €	€
➤ Supplément voyage à date(s) différente(s)		
tarif défini par la compagnie aérienne au moment de la réservation		
➤ Transfert individuel arrivée ou départ à date(s) différente(s) par trajet et par voiture	100 €	€
➤ Nuit suppl par pers chambre demi double demi pension	150 € x Pers. x Nuits	
➤ Nuit suppl chambre individuelle petit déjeuner	185 € x Pers x Nuits	€
➤ Assurance annulation 2.5% du montant total du voyage		€
TOTAL		€

Règlement

Règlement par chèque (à joindre avec le bulletin un chèque d'acompte correspondant à 50% du montant total)
Montant du chèque d'acompte :€

Règlement par carte bancaire (Visa ou Master Card uniquement)

N° carte : Expiration : / / Cryptogramme Montant à débiter€

ATTENTION : SOLDE IMPERATIF AU PLUS TARD le 1^{er} Octobre 2011

Je soussigné(e), certifie avoir pris connaissance des conditions d' inscription, d' hébergement et d' annulation, que j' accepte sans restriction.

Date :/...../.....

Signature :